

APARTAMENTO T3 / RÉS DO CHÃO
ÁREA BRUTA 103.05m²

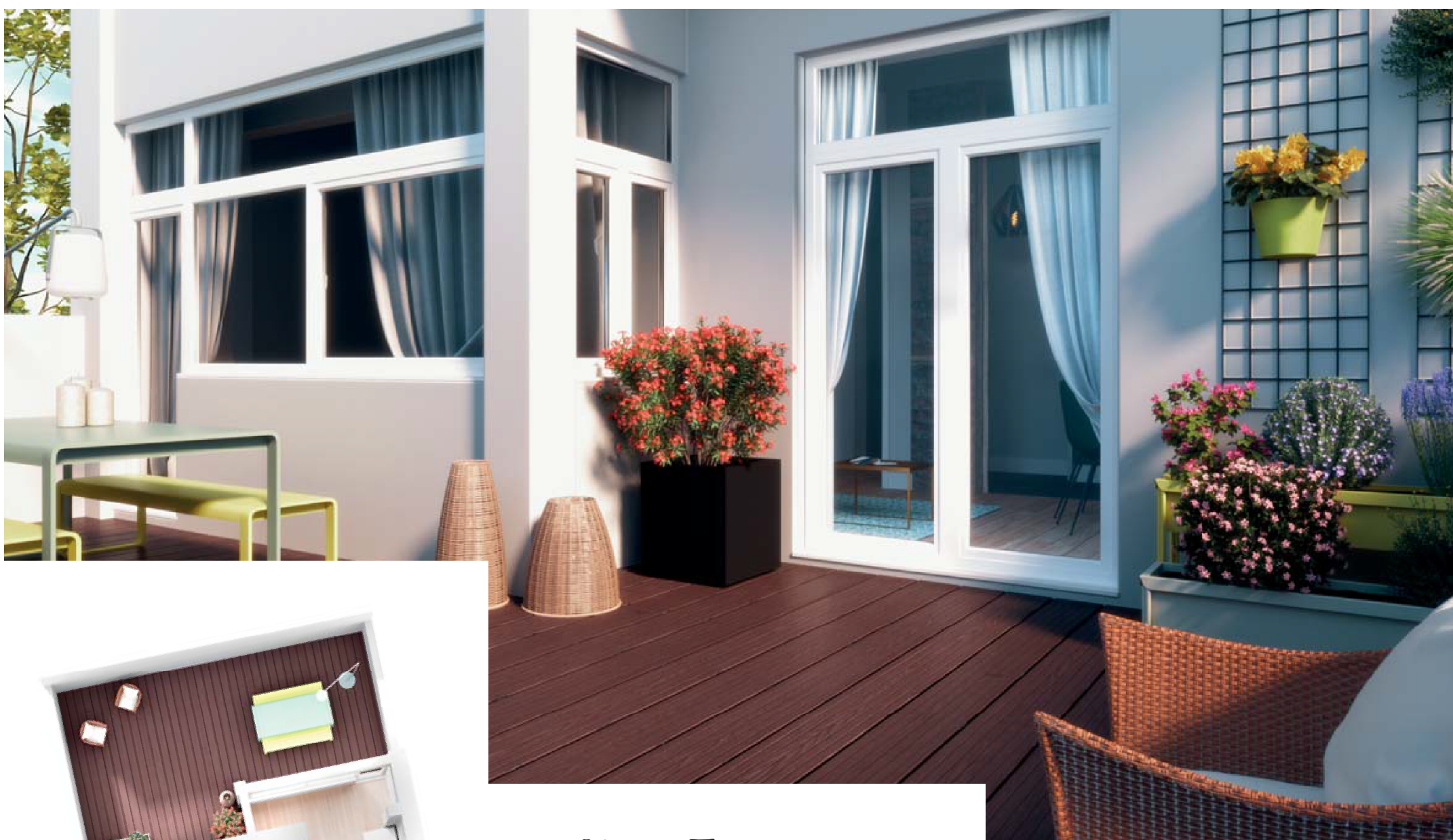

OUTSTANDING

- Cozinha totalmente equipada com eletrodomésticos
- Casa de banho equipada com louça de porcelana Roca
- Pavimento de madeira
- Caixilharia de PVC vidro duplo oscilobatente ou de correr
- Terraço em deck de 27m²



APARTAMENTO T3 / RÉS DO CHÃO ÁREA BRUTA 103.05m²

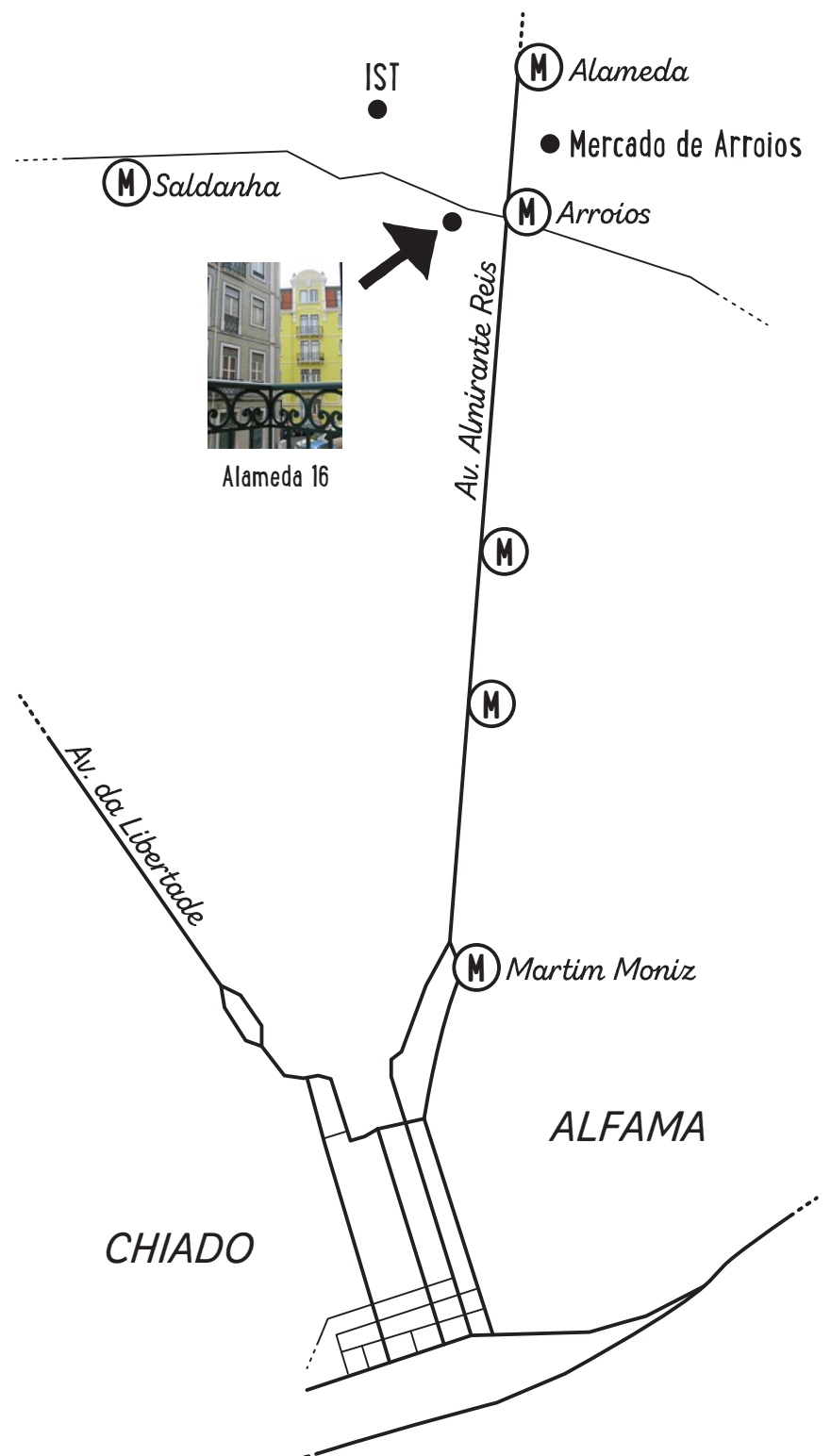
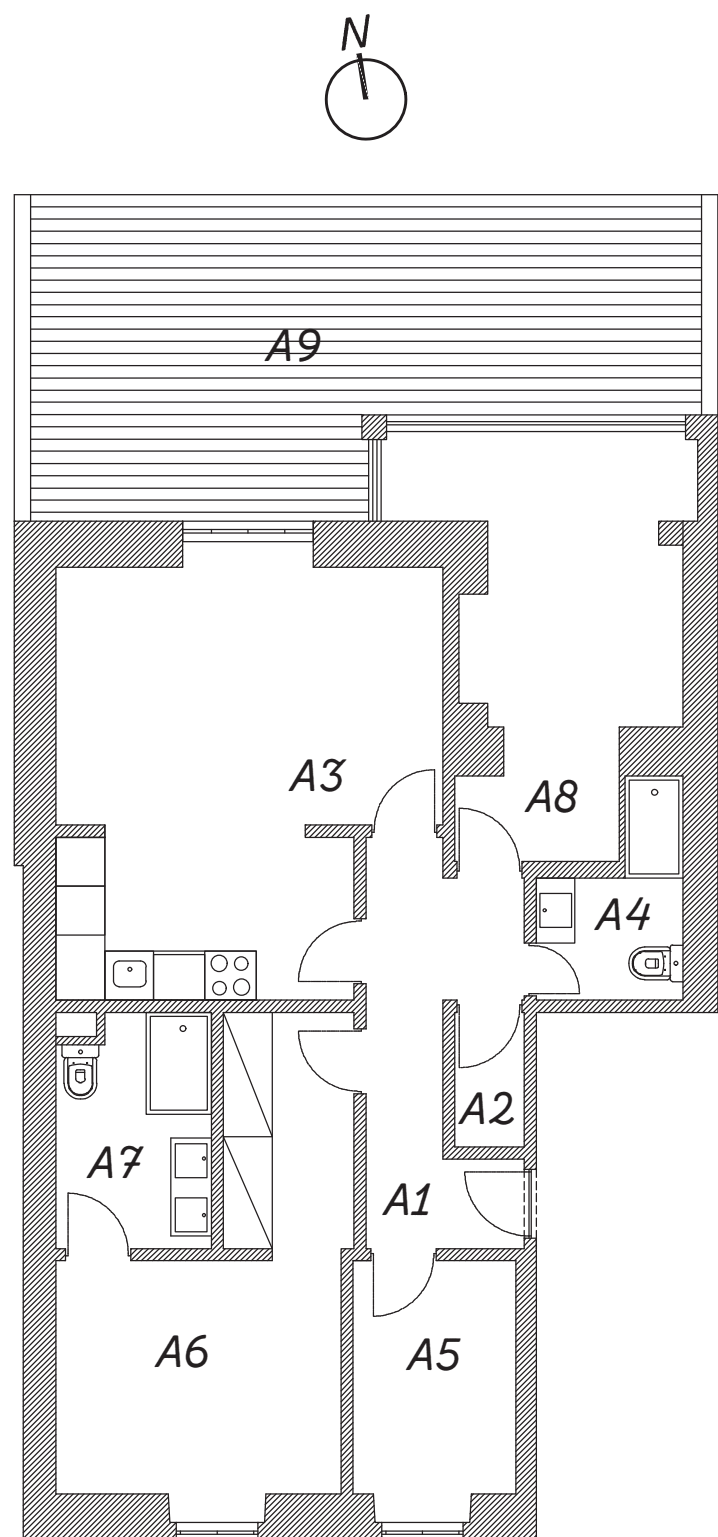

O BAIRRO

*O bairro de Alma tradicional lisboeta
conjuga uma qualidade de vida
com uma dinâmica estudantil.*

*Acolhe a respeitada faculdade IST,
o Mercado de Arroios, como também o típico
comércio local com as várias mercearias,
restaurantes e pastelarias tradicionais.*

*Localizado numa praça calma,
a 100 metros do metro de Arroios, o prédio
combina o charme do antigo e elementos
contemporâneos com acabamento cuidados.*



CONTACTO : TEL.: (+351) 926 170 413 / MAIL: POLISTEORIA@GMAIL.COM